

AÇIK VERİTABANI İLE KURUMSAL UYGULAMA PROGRAMLARI

ETASB

small business

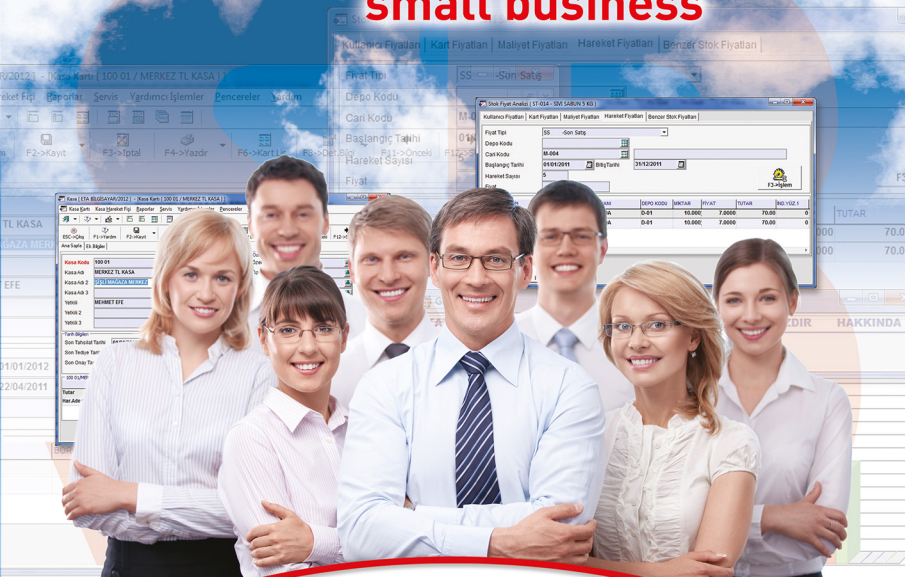

İlk adım, doğru adım!



Kolay



Hızlı



Üstün Teknoloji



Kullanıcı Dostu

ETA
BİLGİSAYAR
PROGRAMLARI

GENEL ÖZELLİKLER

SB Güvenli

- » Programı kullanan her kullanıcı için ayrı kart ve şifre tanımlayabilme
- » Kart ve fiş bazında ilk kayıt eden ve düzeltme yapan kullanıcı bilgilerinin görülebilmesi ve raporlanabilmesi
- » Şirket açma, silme ve devir işlemlerinin sistem yöneticisi menüsünden yapılabilmesi
- » Özel ara yüz ile verilerin tekli veya toplu olarak yedeklenebilmesi

SB Pratik ve Esnek

- » Parametrik yapı ile birden fazla sektör için çözümler üretebilme
- » Modüler yapı ile aynı anda birden fazla modüle ve şirkette çalışabilme
- » Kullanıcıya özel hızlı ulaşım menüleri tanımlayabilme
- » Detay bilgi ekranları ile her türlü bilgi programın her yerinden ulaşabilme
- » Tüm modüllerde entegrasyon açıklamalarının esnek olarak tanımlanabilmesi ve istenilen alanların fiş açıklama satırlarına taşınabilmesi
- » Benzersiz orta menü ile ekranlar arasında kaybolmadan kolay kullanım imkanı
- » Klavye ve Mouse ile aynı anda pratik kullanım
- » Kart ve hareket seçim pencerelerinde istenilen alanların eklenip kaldırılması ve ana pencereye bağlı diğer pencerelerin istenilen şekilde SQL komutları ile tanımlanarak açılabilmesi, kullanıcı ve şirket bazında tanımların saklanması
- » Fiş tiplerine göre kullanıcı tanımlı evrak (seri) no takibi yapılabilmesi
- » Rapor ve formların farklı formatlarda e-posta olarak gönderilebilmesi
- » Tüm şirketlerin tek bir işleme yılsonu devrinin yapılabilmesi
- » SQL fonksiyonlarının kullanılabilmesi

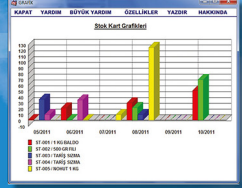

SB Görsel

- » Windows uyumlu, görsel kullanıcı ara yüzü
- » Programdaki tüm görsel araçların renk ve yazı tipi karakterlerinin belirlenebilmesi
- » Tüm raporların Excel, Word, Pdf, Html, Txt ve Rtf formatlarında alınabilmesi
- » Farklı renk ve mesaj şablonları
- » Raporlarda kullanıcıya özgü ayarlanabilir saha tanımları
- » Rapor görüntülerinin karakter, renk olarak tasarlanabilmesi
- » Doküman düzenleyici programı ile fatura, irsaliye, sipariş, tahsilat gibi matbu form dizaynlarının istenen sayıda yapılabilmesi

MODÜL BAZINDA ÖZELLİKLER

SB Stok

- » Ürün özelliklerinin eksiksiz tanımlanabileceği stok kartı
- » Stok kartında 2 adet birim takibi
- » Stok kartına resim eklenebilmesi
- » Başlıkları değiştirilebilir 5 adet özel kod, 5 adet açıklama tanımı
- » 3 adet oran indirim tanımı
- » 5 adet barkod tanımlama ve barkod üretebilme
- » 5 adet farklı fiyat tanımı ile fiyatların alışı, satışı bazında ayrılması ve varsayılan fiyat uygulaması
- » Tanımlanabilen fiş tiplerine, sabit fiyat ve evrak serisini bağlayabilme
- » Fiş ve kartlarda başlıkların değiştirilerek özelleştirilmesi
- » Stok fişlerinde, ilgili stoklara ait detaylı fiyat analizi imkanı
- » Her yerden ulaşılabilen stok analiz penceresi ile stokların birim ve ay bazında analiz edilebilmesi. Rezerv miktar ve fiili değerlerinin izlenebilmesi
- » Excel'den stok fişlerine veri transferi
- » Sayım fişleri ile sayım sonuçlarının kolay işlenmesi
- » Stok bazında kar/zarar analiz raporları
- » Stok bakiye ve mali envanter raporları
- » Stok ekstre ve genel hareket raporları
- » Stok fiyatlarının toplu olarak, tek ekrandan oransal veya manuel değiştirilebilmesi

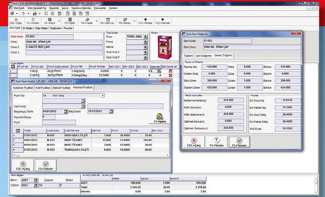

Küçük İşletmelerin Büyük Oyuncusu

SB Cari

- » Müşteri ve satıcı hesaplarının tüm detayları ile tanımlanabileceği cari kartı
- » Başlıkları değiştirilebilir 5 adet özel kod ve 5 adet açıklama tanımı
- » Cari kartına resim eklenebilmesi
- » Kredi limiti ve risk limiti takibi
- » 2 ayrı adres bilgisi girişi. Yazışma, fatura ve sevki işlemleri için adres seçimi
- » Cari kartlara hareket girişi sırasında görülebilen yarı mesajları tanımlayabilme
- » Kart çalışma kontrolüyle seçilen kartta işlem engeli
- » Kara liste takibi
- » Kartlarda sektör ve bölge tanım alanları
- » Farklı işlem cinsleri tanımlayarak (Fatura, nakit, senet, çek) hareket girişinde bu işlem cinslerine göre giriş
- » Her bölümden ulaşılabilen cari analiz penceresiyle fatura dağılımı, ödeme / tahsilat bilgileri, çek senet tutarları ve risk analizi bilgilerine anında ulaşılabilmesi
- » Cari bazında fiyat tanımlama, tanımlanan fiyatın fişlere otomatik taşınabilmesi
- » Cari bakiye ve vade farkı listeleri
- » Cari bazında detay ve özet tahsilat raporları
- » Detaylı ekstre, stoklu ekstre ve genel hareket raporları

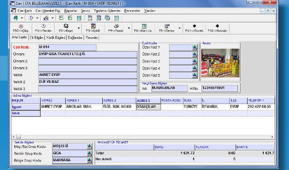

SB Fatura

- » Kullanıcı tanımlı ve şirkete özel fatura fiş tipleri
- » Stok, Cari, Kasa ve Banka modülleriyle entegrasyon
- » Fatura fiş tipi bazında kullanıcıya göre saha tanımlama imkanı
- » Fatura saha başlıklarının değiştirilerek özelleştirme
- » Esnek, tanımlanabilir, indirim ve masraf sahaları
- » Fatura girilirken stokların, detaylı maliyet ve fiyat analizlerinin yapılabilmesi
- » Fatura girilirken ilgili cari ve stok kartlarına ait çok detaylı bilgilere kolayca ulaşılabilmesi
- » Giriş sırasında pratik olarak yeni kartların açılabilmesi ve revize edilebilmesi
- » Hizmet kartları ile hizmet faturası takibi
- » Kapalı faturaların nakit kasa veya banka kredi kartları ile tahsilatı
- » Fatura girişi sırasında vergi rakamlarının oransal bazda yine aynı ekrandan kolayca dağılımlarının görülebilmesi
- » Aynı anda birden fazla cari hesaba toplu fatura kesebilme
- » Excel'den faturaya veri transferi
- » Farklı formatlarda dizayn oluşturabilme ve döküm

SB İrsaliye

- » Kullanıcı tanımlı ve şirkete özel irsaliye fiş tipleri
- » İrsaliye başlıklarının değiştirilerek özelleştirilebilmesi
- » Stok, Cari, Fatura, Kasa ve Banka modülleri ile tam entegrasyon
- » İrsaliyelerin tek tek, toplu halde veya birden fazla irsaliye toplanarak tek bir fatura halinde faturalanabilmesi
- » İrsaliyelerin sonradan fiyattandırılabilmesi
- » İrsaliye girilirken ilgili cari ve stok kartlarına ait bilgilere kolayca ulaşılabilmesi
- » İrsaliye girişi sırasında vergi rakamlarının oransal bazda yine aynı ekrandan kolayca dağılımlarının görülebilmesi
- » Excel'den irsaliyeye veri transferi

SB Sipariş

- » Kullanıcı tanımlı ve şirkete özel sipariş fiş tipleri
- » Alış ve satış siparişlerinin ayrı ayrı takip edilebilmesi
- » Siparişten doğan stok ve cari rezervlerinin takibi
- » Rezerv edilen stokların kilitlenerek satışının engellenebilmesi
- » Siparişlerden, tek veya istenilen kısıtlara göre toplu olarak irsaliye ve fatura oluşturulabilmesi
- » Cari kartlarına göre sipariş limit kontrolleri
- » Sipariş teslim ve kalan raporları

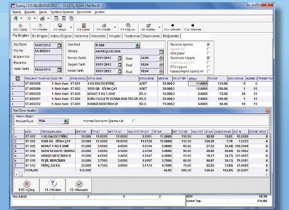

- » Sipariş sevkiyat raporları
- » Cari ve stok bazında sipariş detay ve özet raporları
- » Excel'den siparişe veri transferi

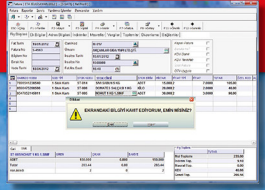

SB Çek / Senet

- » Kullanıcı tanımlı ve şirkete özel çek ve senet fişleri
- » Kullanıcı tanımlı çek/senet pozisyonları (Teminat, finans çekleri, vb.)
- » Bordro bazında çek/senet takibi, kullanıcı hatalarını önlemek amacıyla son durumlar dikkate alınarak işlem imkanı
- » Esnek dizayn yapısı ile sıra senet ve çek basım imkanı
- » Çek/senet kartlarının banka ve cari arasında virmanı
- » Çek/senet kapama bordroları ile gerçek risk takibi ve kara liste takibi
- » Cirolu çek/senetlerin otomatik kapatılabilmesi
- » Toplu çek/senet oluşturma işlemi ile otomatik taksitlendirme yapılabilmesi
- » Kısmi çek/senet ödeme takibi yapılabilmesi
- » Kasa, Banka modülleri ile entegrasyon

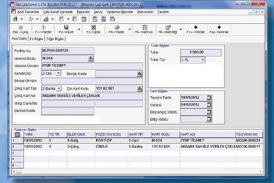

SB Kasa

- » İşletmenin her bir kasası için ayrı kasa kartı tanımlama
- » Kasa ters bakiye kontrolü
- » Kasaları için tanımlanabilir tarih kontrolleri
- » Kasa kartlarında en az ve en fazla tutar tanımlaması yapılarak tahsilat ve ödemelerin kontrol altına alınabilmesi
- » Cari ve Banka modülü ile direkt entegrasyon
- » Kasa virman fişleri
- » Gider gelir makbuzlarının takibi
- » Kasa bakiye ve analiz raporları
- » Kasa defteri
- » Kasa ekstre ve kasa virman raporları

SB Banka

- » İşletmenin çalıştığı banka hesapları için detaylı banka kartları tanımlayabilme
- » Banka kartlarında en az ve en fazla tutar tanımlaması yapılarak tahsilat ve ödemelerin kontrol altına alınabilmesi
- » Kasa, cari modülleri ile entegrasyon
- » Kolay kredi kartı tahsilatı girişi ve kredi kartı tahsilatlarının takibi
- » Bankalar arası virman işlemleri
- » Excel formatındaki banka ekstrelerinin banka fişine transferi
- » Banka bakiye ve analiz raporları
- » Banka ekstre ve hareket raporları
- » Günlük, haftalık ve aylık analizler

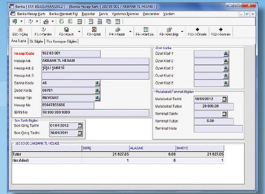

SB Veri Aktarma

- » Verilerin taşınabilmesi amacı ile kart ve hareket bilgilerinin xml formatında dosyaya transferi ve dosyadan programa transfer edilebilmesi
- » Modüllerdeki fişlere veri transferi için farklı formatlardaki dosyalara göre dizaynlar hazırlanabilmesi

SB Kartoteks

- » Adres, telefon ve çeşitli tanımlanabilir bilgilerin, kartoteks kartlarında takibi
- » Karttaki alanların başlıklarının değiştirilebilmesi
- » Tanımlanan kartlara göre yazışma etiketi yazdırılabilme
- » Adres, telefon ve e-posta listeleri hazırlanabilme

Neden ETA:SB?

- SB** İlk adımı doğru atmak isteyen işletmeler için, ETA'nın yılların tecrübesini yansıttığı başlangıç paketidir.
- SB** Öğrenmesi ve kullanımı son derece kolaydır. ETA, tüm ürünlerini "benzersiz" ve "kendine has üstün destek anlayışı" ile destekler.

- SB** İşletmeler süreçlerini sipariş aşamasından başlatıp, tahsilat aşamasına kadar takip edebilirler.

- SB** Parametrik ve esnek yapısı ile farklı sektördeki işletmelere çözümler sunar.

- SB** Modüler ve tam entegre yapısı ile tüm modüller arasında tam ve eş zamanlı entegrasyon mümkündür.

- SB** Windows'un grafik standartları sayesinde görsel kullanım sağlar. Alışılmış ETA fonksiyon tuşları sayesinde de, hem klavye ile hem de Mouse ile seri ve pratik bir kullanım sunar.

- SB** İşletmenin yönetsel güvenliği ön planda tutulmuştur. Sistem yönetimi modülü ile kullanıcı tanımları, şirket açma, devir gibi güvenliğin ön planda tutulduğu işlemler tek bir yerde toplanmıştır.

- SB** İşletmelerin verileri güvence altındadır. Sağlam ve güvenilir veri yapısı ile programlarımızda veri kaybı engellenmiştir.

- SB** Açık veritabanı platformu sayesinde Excel, Access vs. gibi programlara direkt bağlantı yapılabilir. Kullanıcıların bu programları kullanarak ek çözümler üretmeleri mümkündür.

- SB** Çok sayıda şirket ile çalışmak mümkündür. Her şirket kendi içerisinde parametrik olarak ihtiyaca göre farklı şekilde tasarlanabilir. Birden fazla şirkette aynı anda çalışılabilir.

- SB** Gelişmiş raporlara sahiptir. Standart raporlara alan eklenip çıkarma, alan uzunluklarını ve kolon sıralarını belirleyebilme, istenilen alan ya da alanlara göre sıralama, raporların renk ve yazı tiplerini belirleme ve bu kriterleri kaydedip tekrar kullanılabile gibi birçok özellik mevcuttur.

- SB** Alınan raporlar Excel, Word, PDF, HTML formatlarında kayıt edilebilir ve e-posta gönderilebilir.

- SB** Kart ve hareket arama/seçim pencerelerinde aramalar, pratik şekilde yapılabilir. İstenilen kayda ulaşmak kolaylaştırılmıştır. Kullanıcılar bu pencereleri istedikleri şekilde dizayn ederek alan ekleyip çıkarma, saha isimlerini değiştirme gibi işlemleri kendilerine özel yapabilirler.

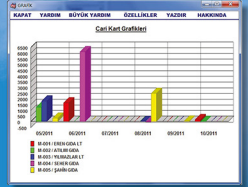

Screenshot of the software interface showing a list of sales orders and a detailed view of a specific order.

İşlem No	İşlem Tarihi	İşlem Durumu	İşlem Açıklaması	İşlem Tutarı	İşlem Durumu	İşlem Açıklaması	İşlem Tutarı
01/001	01/01/2001	01	01:001: ERENKÜLELİT	12000.00	01	01:001: ERENKÜLELİT	12000.00
01/002	01/02/2001	01	01:002: AYRILAR	15000.00	01	01:002: AYRILAR	15000.00
01/003	01/03/2001	01	01:003: YEMİRLER	18000.00	01	01:003: YEMİRLER	18000.00
01/004	01/04/2001	01	01:004: KAYIPLAR	20000.00	01	01:004: KAYIPLAR	20000.00
01/005	01/05/2001	01	01:005: PAZAR GÜZÜ	22000.00	01	01:005: PAZAR GÜZÜ	22000.00

ETA Kimdir?

SB ETA Bilgisayar Kimdir?

ETA, 100.000'i aşkın müşterisi, yurt çapına yayılmış 1000 bayii, dört merkezde çalışan 100'ü aşkın personeli, her ihtiyaca cevap veren geniş ve kaliteli ürün yelpazesi, topluma sosyal ve kültürel katkısıyla Türkiye'nin Lider Yazılım Firması'dır. ETA Entegre Ticari Uygulama Programları bugün bir endüstri standardı olarak kabul edilmektedir.

SB Koşulsuz Müşteri Memnuniyeti

Eta Programı kullanıcıları ömür boyu ETA ailesinin bir üyesidir. Program yüklenmesi ile kullanıcıların eğitimlerine başlanır. Ücretsiz telefon desteği, ücretsiz şirket içi eğitimler, kapsamlı internet sitesi yardımı ve eğitim yayınları dizisi ile programımızın en verimli şekilde kullanılması sağlanır. Eta Bilgisayar ve bayileri kalabalık, kalifiye bir hizmet ordusuyla kullanıcıların bütün ihtiyaçlarını karşılamayı amaçlar. Koşulsuz müşteri memnuniyeti ilkesi ve hizmet anlayışı gurur kaynağıdır.

SB ETA Farkı

Yapılan memnuniyet araştırmaları sonucunda 100 Bini aşkın müşteri ve kullanıcının ETA Programlarını tercih etmesinin nedenleri belirlenmiştir. Koşulsuz müşteri memnuniyeti, yaygın kullanım, kurumsal destek ve güvence, satış sonrası destek, yaygın bayi ağı, uygun fiyat, öğrenim kolaylığı, pratik ve kolay kullanım, modüller arası tam entegrasyon, sağlam alt yapı, veri güvenliği ve ücretsiz telefon desteği bu nedenlerden bazılarıdır. Bu övgüler ETA'yı daha iyi olmaya teşvik etmektedir.

SB ETA:SB'ye Uzanan Yolculuk

Türkiye'nin en yaygın ticari uygulama programlarını, 25 yılı aşkın bir süre boyunca, ilerleyen teknoloji ile birlikte geliştiren ETA Bilgisayar şimdi ETA:SB versiyonunu geliştirdi. İş hayatına yeni başlayan ya da gelişmeyi hedefleyen küçük işletmelere bu versiyon ile tüm uzmanlık ve birikimini yansıttı. Eta Bilgisayar ETA:SB versiyonu ile herkesin hak ettiği ETA kalitesini ve profesyonelliğini kullanıcılarına sunmaktadır.



444 1 ETA

www.eta.com.tr

ETA Bilgisayar Sanayi ve Ticaret Ltd. Şti.

İstanbul (Mrk): Samanyolu Sokak No: 75-77 Şişli 34360 Tel: 444 1 382 **Ankara**: Atatürk Bulvarı No: 223/17-19 Kavaklıdere 06691 Tel: [0312] 467 54 90 PBX

Faks: [0312] 427 44 07 **İzmir**: Cumhuriyet Bulvarı 1375. Sokak No:25 Kat:2 /202 Alsancak 35310 Tel: [0232] 463 16 24 - 463 58 91 Faks: [0232] 463 16 24

Konya: Küçük İhsaniye Mahallesi Şehit Ömer Taşer Sokak Sur Apt. No:4 K.3 D.5 Selçuklu 42060 Tel: [0332] 320 03 57 PBX Faks: [0332] 320 03 58